

第2回

一般社団法人 日本森林医学会 学術総会

# 植物の力、森林の魅力の活用

一般社団法人 日本森林医学会は、植物の力・森林の魅力を科学的・医学的に解析し、得られた知見を日々の生活に生かすことを目的として、2023年創設され、2024年、第一回学術総会を東京で開催致しました。

森林医学という世界初の学術分野に、海外からも75名を超える参加者があり、国際交流の場となりました。

今回、8月27日、28日、第二回 学術総会を大阪で開催することとなりました。特別講演から始まり、「森林医学的最新動向」をテーマにしたシンポジウムや、森林の魅力活用についての一般講演・パネルディスカッションを行います。皆様のご意見を活かし、実のある学術総会となるよう努めてまいります。

また、全国自治体連携組織、日本みどりのプロジェクト推進協議会や智の木協会等と連携し、本学会を盛り上げていきたいと思ひます。森林・都市緑化、アグリビジネスなど「植物の限りない能力」に興味をもたれる企業、異分野の方々や専門家の参加を期待しています。



一般社団法人  
日本森林医学会 代表理事・会長

李 卿 [Li Qing]

(日本医科大学付属病院 臨床教授)



大会会長・理事

小林 昭雄 理事

(大阪大学名誉教授)

2025 8月27日(水) - 28日(木)

会場

大阪富国生命ビル 4F  
(いのちの森) エレベーターホール

〒530-0018

大阪府大阪市北区小松原町2番4号  
大阪富国生命ビル4階(まちらボ)



参加費

会員

2025 年度会費  
6,000円支払済の会員 2,000円

非会員

事前支払 8,000円  
当日支払 10,000円

懇親会会費

参加費に含まれます  
懇親会のみご参加の方  
事前支払 5,000円 当日支払 6,000円

宿泊ご予約  
について

参加申込フォームより、26日(火)・27日(水)の宿泊予約も承っています。(宿泊希望者の電話番号/住所を特記事項欄に記載願ひます。)万博期間中につき、お早めにご予約ください。宿泊には人数制限がございます。

宿泊先: ヴィアイン梅田 〒530-0018 大阪府大阪市北区小松原町1-20 電話番号: 06-6314-5489

※特別料金の為、直接ホテルへはお申込できません。※キャンセル料は1か月前から発生します。

主催: 日本森林医学会 共催: 社団 テラプロジェクト / 日本衛生学会森林医学研究会

後援: 日本医科大学付属病院 / INFOM (国際自然・森林医学会日本支部) / 京都大学大学院医学研究科附属ヘルスリサーチセンター

セッションスポンサー: リバー産業株式会社 / 日本杜仲研究会 / バイオマスパワーテクノロジーズ株式会社



一般社団法人  
日本森林医学会  
The Japanese Society of Forest Medicine

日本森林医学会

〒113-8603 東京都文京区千駄木 1-1-5  
(日本医科大学付属病院リハビリテーション科医局内)  
e-mail: foremedjp@gmail.com

お申し込みはこちら 参加申込フォーム▶

お問い合わせ: 大会事務局 社団 テラプロジェクト  
e-mail: info@thera-projects.com  
TEL: 06-6312-3407 (担当: 峯平)





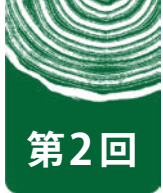

## 第2回

# 植物の力、森林の魅力の活用〈プログラム・日程〉

**1日目** 8月27日(水) 9:30 ~ 17:00 (受付開始 9:00 ~) [総合司会: 峯平 慎哉] 一般社団法人 テラプロジェクト 専務理事 / 大阪大学大学院招聘教員

|         |  |                 |   |
|---------|--|-----------------|---|
| 9:30 ~  | <b>開会の辞</b><br><b>今井 通子</b> INFOM 会長<br>一般社団法人 日本森林医学会 副会長   | 14:00 ~         | <b>シンポジウム テーマ: 森林医学的最新動向</b><br>[座長・司会: 李 卿 教授] (発表時間各 20 分)<br><b>発表 1</b> 感覚入力と摂食嚥下機能<br><b>青柳 陽一郎</b> 日本医科大学 大学院教授<br><b>発表 2</b> 森林浴が嚥下に与える効果について<br>~脳科学の視点から~<br><b>肥田 彦彦</b> 日本医科大学 大学院准教授<br><b>発表 3</b> ランダム化クロスオーバー研究デザインを用いて<br>森林浴の健康増進・疾病予防効果の検討<br><b>李 卿</b> 日本医科大学 附属病院 臨床教授<br><b>発表 4</b> 森林サービス産業の展開<br><b>岸 功規</b> 林野庁森林利用課山村振興・緑化推進室長<br><b>発表者によるパネルディスカッション</b> (20 分) |
| 9:40 ~  | <b>ご挨拶</b><br><b>小林 昭雄</b> 一般社団法人 日本森林医学会 理事<br>大阪大学 名誉教授・招へい教授<br>一般社団法人 テラプロジェクト 代表理事  |                 |   |
| 9:50 ~  | <b>趣旨説明</b><br><b>学会の設立の意義、活動報告、海外事情等</b><br><b>李 卿</b> 一般社団法人 日本森林医学会 代表理事<br>日本医科大学 附属病院 臨床教授  |                 |   |
| 10:20 ~ | <b>特別講演</b><br>[座長: 青柳 陽一郎 教授]<br><b>PHR で実現する本人主体の医療 DX</b><br>~予防医学・森林医学への展開の可能性~<br><b>石見 拓</b> 京都大学大学院 医学研究科 社会健康医学系専攻<br>予防医療学分野 / 医学研究科附属ヘルスリテリエンター 教授 | 15:40 ~         | <b>一般講演 Session 1 テーマ: 都市と森林の共生</b><br>[座長・司会: 小林 昭雄 教授] (発表時間各 10 分)<br><b>発表 1</b> 中村 猛 社会医療法人みどり会 理事長<br><b>発表 2</b> 芦内 裕実 一般社団法人 大阪北河内ユネスコ協会 理事<br>NPO 法人ホース・フレンズ事務局 理事長<br><b>発表 3</b> 薬師寺 徹 一般財団法人 大阪府みどり公社<br>森林整備・木材利用促進支援センター センター長<br><b>発表 4</b> 山舗 和徳 大和リース株式会社 環境緑化営業所 課長<br><b>発表 5</b> 北角 強 バイオマスパワーテクノロジーズ株式会社<br>代表取締役社長<br><b>発表者によるパネルディスカッション</b> (20 分)                  |
| 11:20 ~ | <b>基調講演</b><br>[座長: 李 卿 教授]<br><b>植物の力、森林の魅力の活用</b><br><b>小林 昭雄</b> 大阪大学 名誉教授・招へい教授<br>一般社団法人 テラプロジェクト 代表理事  | 17:00 ~ 18:00 ~ | フルート演奏 平田 茉莉子<br>懇親会 (まちラボ・Aゾーン)  |

**2日目** 8月28日(木) 10:00 ~ 17:00 (9:30 ~開場 17:00 閉会の辞)

(発表時間 各 10 分)

\*発表者や時間は変更になる場合があります

|         |   |         |   |         |  |
|---------|---|---------|---|---------|--|
| 10:00 ~ | <b>一般講演 Session 2</b><br><b>テーマ: 森林を活用した医療・福祉・まちづくり</b><br>[座長・司会: 今井 通子 副会長]<br><b>発表 1</b> 今村 和彦 公益社団法人福岡県獣医師会 副会長<br><b>発表 2</b> 森川 敏生 近畿大学 薬学総合研究所 教授<br>アンチエイジングセンター センター長<br><b>発表 3</b> 黒田 眞路 新庄村森林セラピー協議会 会長<br><b>発表 4</b> 塩崎 麻里子 近畿大学 総合社会学部<br>心理系専攻 教授<br><b>発表 5</b> 奥 重貴 伊太祁曽神社 禰宜<br><b>発表者によるパネルディスカッション</b> (20 分) | 13:00 ~ | <b>一般講演 Session 3</b><br><b>テーマ: 森林浴・森林セラピー・森林の新活用</b><br>[座長・司会: 加藤 郁夫 (博士、経営学)]<br><b>発表 1</b> 氏川 恵次 横浜国立大学 大学院国際社会科学<br>研究院 国際社会科学部門 教授<br><b>発表 2</b> 白井 博隆 株式会社アドバンス<br><b>発表 3</b> 堀江 紗代 / 大淵 由子 一般社団法人 三島市観光協会<br><b>発表 4</b> わたなべ としみ 森林セラピスト<br><b>発表 5</b> 峯平 慎哉 一般社団法人 テラプロジェクト 専務理事<br>大阪大学大学院招聘教員<br><b>発表者によるパネルディスカッション</b> (20 分)<br>渡邊 綾 Holistic Care Space Naturan | 14:30 ~ | <b>一般講演 Session 4</b><br><b>テーマ: 森林にかける夢</b><br>[座長・司会: 呉本 舜 事務局長]<br><b>発表 1</b> 湯本 敏代 日本関東圏 森林浴康養会<br><b>発表 2</b> 小松 裕幸 清水建設株式会社<br><b>発表 3</b> 高田 清文 富国生命保険相互会社<br><b>発表 4</b> Hongfei LI Lide Education Group<br><b>発表 5</b> Lixia XIN, Pujue Public Welfare Foundation<br>Wansuo CUI, China Yangyu Agriculture Co., Ltd<br><b>発表 6</b> 山口マユウ 一般社団法人日本 DFWALK 協会 代表<br><b>発表者によるパネルディスカッション</b> (20 分) |
|---------|---|---------|---|---------|--|

